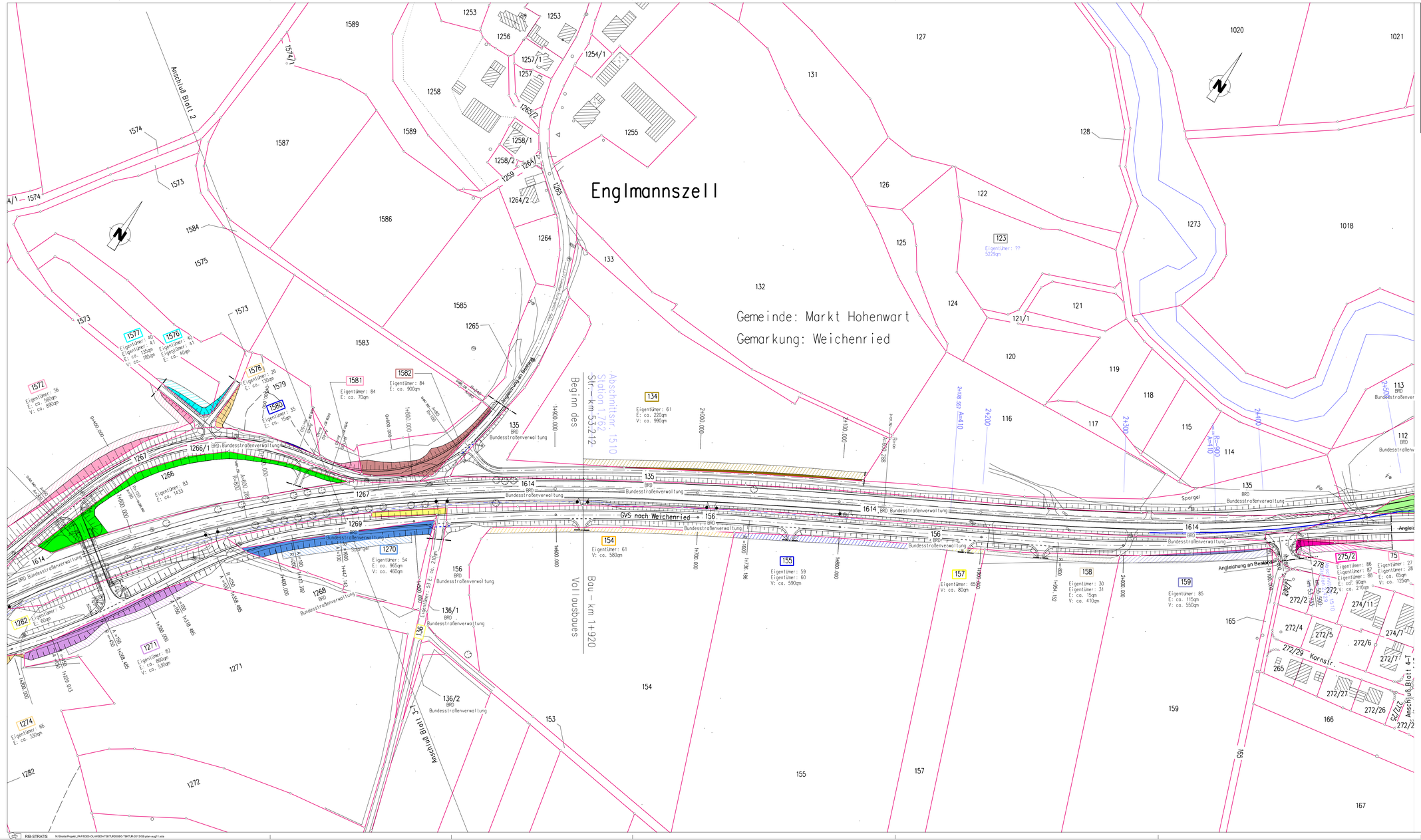

Zeichenerklärung

- Gebäudeabbruch
- Einschnittsböschung
- Entwässerungsmulde
- Bankett
- Fahrbahn
- Trennstreifen
- Geh-/Radweg
- Dammböschung
- öffentl. Feld- und Waldweg
- Sickerrohrleitung
- Gemeinde/Gemarkungsgrenze
- Planfeststellungsende
- Grunderwerb Straßenbau (Fläche in versch. Farben)
- vorübergehend beanspruchte Fläche (Schraffur in versch. Farben)
- 100 Flurnummer
- Schlüssel-Nr. Eigentümer
- E: ca. 600qm ca. zu erwerbende Fläche
- V: ca. 370qm ca. vorübergehend in Anspruch zu nehmende Fläche

1. Tektur vom 11.12.2015
Ersetzt Unterlage Nr. 14.1 Blatt Nr. 3

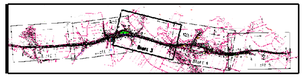

Staatliches Bauamt Ingolstadt
Elbrachtstraße 20
85049 Ingolstadt
Tel.: 0841/9346-0, Fax: 0841/9346-150, E-Mail: poststelle@stbain.bayern.de

bearbeitet:	März 2015	Hartmann
gezeichnet:	März 2015	Hartmann
geprüft:	März 2015	Schönbrodt
PSP Nr.:		
Projekt:	B300-OU-WEICH-TEKTUR2016	

Nr.	Art der Änderung	Datum	Zeichen

FESTSTELLUNGSENTWURF

Straßenbauverwaltung Freistaat Bayern
Staatliches Bauamt Ingolstadt

Straße / Abschn.-Nr. / Station: B300_1510_0,000 bis B300_1510_4,132
PROJIS-Nr.:

Unterlage / Blatt-Nr.: 10.3 T
Grunderwerbsplan
Maßstab: 1 :1000

B300 Ausburg - Regensburg
Ortsumfahrung Weichenried
Bau-km 1+747 bis Bau-km 2+505

aufgestellt:
Staatliches Bauamt Ingolstadt

Mandel
Ltd. Baudirektor
Ingolstadt, den 11.12.2015

Bestandteil des Planänderungsbeschlusses der Regierung von Oberbayern nach § 17d Satz 1 FStrG, Art. 76 Abs. 1 BayVwVfG vom 19.12.2017, Az. 32-4354.2-8/300-0/06
München, 19.12.2017

Guggenberger
Oberregierungsrat

RIB-STRATIS N:\Strato\Projekt_PM\B300-OU-WEICH-TEKTUR2015\0-TEKTUR-2013\GE\plan-aug11.sda